

# 9月 けやきっこ だより



けやきの森幼稚園

Keyakinomori kindergarten

2020年9月1日

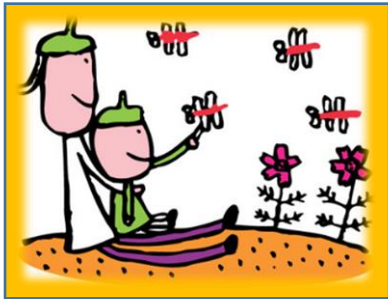

全国的に新型コロナウイルスが感染拡大している中で過ごした令和2年の夏休み。各ご家庭ではステイホームを意識しつつ新しい過ごし方を工夫されたのではないのでしょうか。今年の夏は特に暑く感じました。

そのような中で先日のPTA作業では早朝より、また大変暑い中2学期に向けて教育環境を整えてくださいました。ありがとうございました。

夏休み中の預かり保育では朝の30分間当番活動があります。その中でも、新学期を前に年長年中で運動場の除草を行いました。「幼稚園が汚くなったら誰も来てくれんもんね」「きれいな幼稚園で運動会できる？」と子ども達なりにきれいにしようという思いが伝わってきます。

すっきりと整備された幼稚園。今日から2学期が始まります。2学期は運動会という大きな行事があります。子ども達にとっては運動会に向けて様々な力が発揮され心も体もぐんと伸びる大切な時期です。新しい生活様式の中で「ぼくたちわたしたちの運動会」に取り組めるよう計画を立てています。例年通りとはいきませんが、運動会に向かう中で育つものをしっかり見据えながら、保育の質が落ちることがないように分散縮小して実施します。2学期もよろしくをお願いします。

## 感染症対応について 配布します



久山町から「新型コロナウイルス感染症にかかる対応」「新型コロナウイルス感染に対応した2学期以降の取り組みについて」というプリントを本日配布しています。プリントの内容をご覧ください、保護者の皆様のご理解とご協力をお願いします。

文部科学省より新たに「衛生管理マニュアル Ver3」が通知されました。このマニュアルにのっとり園では引き続き感染予防対策を行っていきます。子どものマスク着用についても熱中症対策を優先させます。

## 出産の方の 預かり利用



母親の妊娠・出産においても預かり保育の通年を利用することができます。期間は出産予定月を挟む前後2カ月間の合計5カ月です。

証明する書類と教育委員会からの認定書が必要になりますので、利用されたい方はお早目に事務窓口までおいでください。毎月20日が締め切りとなりますので、1週間前までには書類を提出する必要があります。

尚、今年度より事務窓口は**毎週水曜日のみ 12:00 まで**となっています。緊急な場合は職員までお声かけください。

## 生活習慣を 見直します



本年度も小中学校及び幼稚園のPTAを中心として「新・家庭教育宣言」の取組を行います。9月2日(水)から8日(火)の7日間別紙の取組表を使って、家庭内での生活習慣の見直しを行ってください。15日(火)までに担任にご提出ください。その後クラスごとに学級委員さんが集計を行いますのでご協力をお願いします。

令和3年度のPTA新役員決めに向けてのアンケートを9月18日(金)に配布します。年中組と年少組は9月29日(火)までに担任に提出をお願いします。

この時期に育てたい力	
年少	<ul style="list-style-type: none"> <li>○夏休み明け、園生活のリズムを取り戻し、安心して教師や友達と遊ぶことを楽しむ</li> <li>○教師や友達と一緒に身体を動かして遊ぶことを楽しむ</li> </ul>
年中	<ul style="list-style-type: none"> <li>○園生活のリズムを取り戻し、安定して過ごす中で、友達と一緒に好きな遊びを見つけて楽しむ</li> <li>○戸外で思いきり身体を動かして遊ぶことを喜ぶ</li> <li>○草花や虫など身近な自然に興味や関心をもつ</li> </ul>
年長	<ul style="list-style-type: none"> <li>○戸外で身体を十分に動かし、様々な動きに意欲的に挑戦しようとする</li> <li>○自分の課題をもって取り組み、できたことを喜ぶ</li> <li>○ルールを考えたり守ったりして遊ぶことを楽しむ</li> </ul>

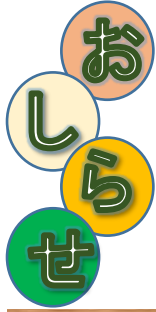

- 4日(金)は入園説明会のため12:00降園になります。
- 11日(金)はPTA理事会です。19:00より遊戯室で行いますので理事の方はよろしくお願ひします。
- 9月29日(火)までにPTA会費2学期分2,000円の振り込みをお願いします。(30日が振替日です。)

- 9月の参観について以下の内容で分散して行います。
  - ・9日(水)・10日(木)・11日(金)
  - ・9:00~10:30の30分間
- 体操服の注文がある方は9月7日~10日の間に事務所窓口までおいでください。



# 9月

久原地区 8:50~9:05  
山田地区 9:00~9:15

# 10月

山田地区 8:50~9:05  
久原地区 9:00~9:15

日	月	火	水	木	金	土
30	31	1 始業式 交通指導の日	2	3	4 来入児 入園説明会 予定  12:00 降園	5
6	7 体操服注文 受付	8 防犯教室 英語交流	9 分散参観 9:00~ 10:30	10 分散参観	11 分散参観  PTA理事会	12
13	14	15 英語交流	16	17	18 挨拶運動	19
20	21 敬老の日 	22 秋分の日 	23	24	25	26
27	28	29 英語交流 PTA役員決め アンケート 提出日	30	1	2	3

	月	火	水	木	金	土
27	28	29	30	1 運動会総練習 年中・年少  交通指導	2 運動会総練習 年長	3
4	5	6	7	8	9	10
11	12	13 ぼくたち わたしたちの 運動会 年中年少	14 ぼくたち わたしたちの 運動会 年長	15 運動会 延期日	16 運動会 延期日	17
18	19	20 英語交流 挨拶運動	21	22	23	24
25	26	27 英語交流	28	29 久山町県重点 中間発表会 12:00降園 (予定)	30	31