

6月 けやきっこ だより

けやきの森幼稚園
 Keyakinomori kindergarten
 2020年6月1日



幼稚園始まるね。

幼稚園から見える猪野の山を見上げると、くっきりとした新緑が映え、思わず元気をもらえそうな景色が広がっています。新型コロナウイルス感染症拡大防止のため休園となり、約2か月近く自宅で過ごす日々が続きました。ご家族の皆様や子どもたちはどのように過ごしているのか心配していましたが、ようやく登園再開の日を迎えることができました。

先日よりお子様の様子や登園に向けての電話でのご協力をありがとうございました。ご家族それぞれがお家でのご過ごし方を工夫されている様子や登園を楽しみにしているお声が聞こえて参りました。また、私たち職員のことを心配してくださるお声もあり、恐縮しています。ありがとうございます。

幼稚園のお友だちがお休みしている間、園庭に飛んできていたツバメのお客様がいつの間にか時計台の下に巣を作り、新しい家族を迎える準備をしています。園長先生が過ごしやすようにリフォームしてくれたおかげで、すっかり安心して生活しているようです。

その様子を見にきていた預かりの子どもたちが「幼稚園のこと好きだからここに決めたんだね」「先生たちもやさしいからね」という会話に思わず感激し握手をしました。



さて6月より園生活が始まります。しかし、まだまだ感染拡大のリスクもありますので、感染症対策を徹底しながら保育を進めていきたいと考えます。引き続き朝の検温、健康カードへの記入、マスク着用をお願いします。園では手洗いの指導や身近な遊具の消毒などを行い、感染防止に備えます。

また、休園となった4月5月の教育課程を振り返りながら、学年の発達を保障できるよう保育活動に取り組んでいきます。新入園児さんはまずは幼稚園に慣れるところから安心して過ごせる環境を作っていきます。

6月より心新たに頑張ってください。よろしくお願いします。

注文受付



体操服の再注文を下記の日程で行います。

- 第1回目 6月 8日(月)～11日(木)
- 第2回目 9月 7日(月)～10日(木)

希望の方のみ事務所にいる注文表に現金をそえて事務所までご注文ください。上記以外の日程では注文を受けかねますのでご注意ください。

PTA 総会中止に伴うお願い

4月予定の総会・理事会が中止となり、先日理事の皆様にご総会議案を送付し、意見をうかがいました。会員の保護者には、総会議案書及び決議書を6月3日に配布し、書面による決議とさせていただきますので、ご了承くださるようお願いいたします。

事務受付が 変更になります

令和2年度より事務の体制が変わり、事務の受付が以下ようになります。よろしくお願いします。

月・火・木・金 9:00～17:00
水曜日のみ 9:00～12:00
(緊急なことがあれば職員室で対応します)

子ども用マスクを一人2枚配布しています。

コロナウイルス感染拡大を防止する観点から、県より公立幼稚園に配布がありました。家庭での生活や登園の際にご活用ください。

この時期に育てたい力

- | | |
|----|--|
| 年少 | <ul style="list-style-type: none"> ●先生に親しみをもち、園の生活に少しずつ慣れていく。 ●自分の好きな遊具や場所で遊ぶ楽しさを味わう。 |
| 年中 | <ul style="list-style-type: none"> ●喜んで登園し、新しい生活に慣れる。 ●教師や友だちに親しみ、一緒に活動する喜びを感じる。 ●身の回りの始末の仕方がわかり、自分で行う。 |
| 年長 | <ul style="list-style-type: none"> ●進級を喜び、新しい生活に興味と期待をもつ。 ●気のあった友だちと遊ぶことを喜び友だちとのつながりを楽しむ。 ●年少児や年中児とのかかわりを楽しむ。 |

お知らせ

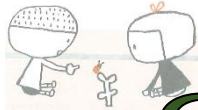

6

5月21日より分散登園のご協力をありがとうございました。
 子どもたちの絵の中に「マスク」をした人物が描かれていたり、「コロナを見つける機械」を廃材で作ったりなど、子どもたちなりに臨時休園の意味を感じているようです。

6月に行う予定の年長年中のPTA作業ですが、一斉での作業は難しいため作業の仕方については検討中です。協力委員決めについては、年少学年の集計が終了しましたらご連絡いたします。

久原地区 8:50~9:05
 山田地区 9:00~9:15

新型コロナウイルス感染症拡大防止に伴う行事の中止について

- ・4月に予定していた個人懇談（家庭訪問は検討中）は7月の夏休みに延期します。日程は後日お知らせします。7月の学級懇談は中止します。
- ・6月予定していたカレーパーティを中止します。
- ・7月に予定していた七夕祖父母交流会を中止します。
- ・7月に予定していた年長お泊り保育を中止します。

7

山田地区 8:50~9:05
 久原地区 9:00~9:15

| 日 | 月 | 火 | 水 | 木 | 金 | 土 |
|----|--|---|-----------------------------|------------|------------|----|
| 31 | 1 交通指導 登園再開 年長・年中 14:00降園 年少 12:00降園 | 2 英語交流 | 3 | 4 | 5 | 6 |
| 7 | 8 年少 14:00降園 一時預かり 受付開始 | 9 英語交流 年長・年中 進級記念写真 | 10 芋苗植え 検尿回収 | 11 避難訓練 | 12 | 13 |
| 14 | 15 | 16 内科健診 年少 プール開き 年長 英語交流 | 17 歯科健診 内科健診 年中・年長 | 18 | 19 挨拶運動 | 20 |
| 21 | 22 | 23 英語交流 | 24 交通教室 | 25 | 26 | 27 |
| 28 | 29 | 30 英語交流 | 1 | 2 | 3 | 4 |

| 日 | 月 | 火 | 水 | 木 | 金 | 土 |
|----|--------------------------|--|---------------|--|---|----|
| 28 | 29 | 30 | 1 | 2 | 3 七夕交流会 中止 | 4 |
| 5 | 6 | 7 英語交流 | 8 | 9 | 10 | 11 |
| 12 | 13 | 14 英語交流 | 15 夏のお楽しみ会 | 16 | 17 弁当最終日 | 18 |
| 19 | 20 終業式 12:00 降園 | 21 夏休み開始 預かり開始 個人懇談 (家庭訪問) (詳細未定) | 22 | 23  海の日 | 24  スポーツの日 | 25 |
| 26 | 27 | 28 | 29 | 30 | 31 | 1 |

